

Legislación oficial actualizada

Dirección de Servicios Legislativos

Pueblos Originarios

Reconocimiento de Tierras

Presentación



En el contexto de la situación excepcional de emergencia pública sanitaria provocada por la pandemia derivada del COVID-19 y las consecuentes medidas de aislamiento social, preventivo y obligatorio decretadas por el Poder Ejecutivo Nacional, la Dirección Servicios Legislativos de la Biblioteca del Congreso de la Nación brinda, una selección de normas referentes al reconocimiento de posesión y propiedad comunitaria de las tierras que tradicionalmente ocupan las Comunidades Indígenas, con la intención de garantizar al lector el acceso a la información oficial y a través de la presente publicación

A tal fin contiene una breve referencia de la norma seleccionada y a continuación el texto completo de la misma tal y como fue publicada en el Boletín Oficial de la República Argentina.

Índice



Legislación Nacional p. 4

Textos Oficiales p. 5 - 11

Contacto p. 12

Legislación Nacional

- Instituto Nacional de Asuntos Indígenas. Se da por cumplido el Relevamiento Técnico, Jurídico y Catastral dispuesto por el Artículo 3° de la Ley Nacional N° 26160, Decreto PEN N°1122/07 y la Resolución INAI N° 587/07 en la Comunidad Indígena Tonokoté Puman Kocha, perteneciente al Pueblo Tonokoté, con asiento en la provincia de Santiago del Estero. Se reconoce la ocupación actual, tradicional y pública de la comunidad, respecto de la superficie georreferenciada.

Resolución N° 99 INAI (22 de setiembre de 2020)

Publicado: Boletín Oficial de la República Argentina 07 de Octubre de 2020.
Pág. 11-13 y ANEXO.

Fuentes: Boletín Oficial de la República Argentina: www.boletinoficial.gob.ar

Textos Oficiales



Legislación Nacional

- Resolución N° 99 INAI (22 de setiembre de 2020)



INSTITUTO NACIONAL DE ASUNTOS INDÍGENAS

Resolución 99/2020

RESOL-2020-99-APN-INAI#MJ

Ciudad de Buenos Aires, 22/09/2020

VISTO, las Leyes Nacionales N° 26.160, N° 26.554, N° 26.894 y N° 27.400, el Decreto Reglamentario N° 1.122/07; la Resolución INAI N° 587/07 y el Expediente EX-2019-36709600-APN-INAI#MJ, y

CONSIDERANDO:

Que la Constitución Nacional establece en su Artículo 75 inciso 17 que corresponde al Congreso, entre otros derechos, reconocer la posesión y propiedad comunitaria de las tierras que tradicionalmente ocupan las Comunidades Indígenas.

Que asimismo el Art. 18 del Código Civil y Comercial de la Nación establece: "Derechos de las comunidades indígenas. Las comunidades indígenas reconocidas tienen derecho a la posesión y propiedad comunitaria de las tierras que tradicionalmente ocupan y de aquellas otras aptas y suficientes para el desarrollo humano según lo establezca la ley, de conformidad con lo dispuesto por el artículo 75 inciso 17 de la Constitución Nacional."

Que el Estado Nacional en el marco de sus Políticas Públicas Indígenas cree absolutamente necesario relevar y demarcar las tierras que ocupan las Comunidades Indígenas, para generar las condiciones tendientes a la instrumentación y efectivización del reconocimiento constitucional.

Que la Ley Nacional N° 26.160 se sancionó a fin de dar principio de cumplimiento a lo establecido en la Constitución Nacional en orden al reconocimiento de la posesión y propiedad comunitaria de las tierras que tradicionalmente ocupan, destacando que ninguna de ellas será enajenable, transmisible ni susceptible de gravámenes o embargos.

Que el Convenio N° 169 de la Organización Internacional del Trabajo (OIT), aprobado por la Ley Nacional N° 24.071, establece en el artículo 14.2 que los gobiernos deberán tomar las medidas que sean necesarias para determinar las tareas que los pueblos interesados ocupan tradicionalmente y garantizar la protección efectiva de sus derechos de propiedad y posesión.

Que la Ley Nacional N° 26.160 declara la emergencia en materia de posesión y propiedad de las Tierras que tradicionalmente ocupan las Comunidades Indígenas cuya personería jurídica haya sido inscripta en el Registro Nacional de Comunidades Indígenas - Re.Na.C.I. - u organismo provincial competente o aquellas preexistentes por el término de cuatro años.



Que la norma citada fue oportunamente reglamentada por el Decreto N° 1.122/2007, ordenándose al Instituto Nacional de Asuntos Indígenas realizar las tareas de relevamiento correspondiente, debiendo aprobar los programas que fueren menester para la correcta implementación del Relevamiento Técnico, Jurídico y Catastral de la situación dominial de las tierras ocupadas por las Comunidades Indígenas del país.

Que mediante la Ley Nacional N° 26.554 fueron prorrogados hasta el 23 de noviembre de 2013 los plazos previstos por la Ley Nacional N° 26.160.

Que la norma citada fue nuevamente prorrogada a través de la Ley Nacional N° 26.894 hasta el 23 de noviembre de 2017 y mediante Ley Nacional N° 27.400 hasta el 23 de noviembre de 2021.

Que el Instituto Nacional de Asuntos Indígenas, en atención a lo ordenado por la Ley Nacional N° 26.160, promovió las acciones correspondientes con el Consejo de Participación Indígena – CPI -, los Institutos Aborígenes Provinciales, Universidades Nacionales, Entidades Nacionales, Provinciales y Municipales, Organizaciones Indígenas y Organizaciones no Gubernamentales.

Que mediante Resolución INAI N° 587/07, se crea el Programa Nacional Relevamiento Territorial de Comunidades Indígenas - Ejecución Ley Nacional N° 26.160, con el fin de demarcar y relevar el territorio que ocupan las Comunidades Indígenas en forma tradicional, actual y pública.

Que dicho Programa establece básicamente dos modalidades de intervención a los fines de abordar la tarea de relevamiento, a saber: descentralizada y centralizada, siendo la primera a través de un Equipo Técnico Operativo con asiento en la provincia.

Que en el caso de la provincia de Santiago del Estero, y dado el número de Comunidades a abordar y la situación territorial de las mismas, el INAI resolvió realizar el relevamiento técnico-jurídico-catastral desde la modalidad de Ejecución Descentralizada.

Que atento a lo precedentemente mencionado, y conforme surge del Informe Técnico Final (ITF), este Instituto Nacional ha suscripto Convenio Específico con el Ministerio de Salud de la provincia de Santiago del Estero, el cual forma parte integrante del presente expediente; con el fin de conformar un Equipo Técnico Operativo (ETO) encargado de llevar adelante el Relevamiento Técnico, Jurídico y Catastral de las tierras que tradicionalmente ocupan las Comunidades Indígenas en la provincia de Santiago del Estero.

Que como resultado del relevamiento efectuado, el ETO remitió al INAI la Carpeta Técnica correspondiente a la COMUNIDAD INDÍGENA TONOKOTÉ PUMAN KOCHA, perteneciente al Pueblo Tonokoté.

Que del presente Expediente EX-2019-36709600-APN-INAI#MJ, caratulado: “PROGRAMA NACIONAL RELEVAMIENTO TERRITORIAL DE COMUNIDADES INDÍGENAS - LEY N° 26.160 - COMUNIDAD TONOKOTÉ PUMAN KOCHA - PUEBLO TONOKOTÉ - SANTIAGO DEL ESTERO”, surge, ACTA suscripta por la autoridad de la Comunidad prestando el correspondiente consentimiento para ser beneficiaria del relevamiento previsto por la Ley Nacional N° 26.160.



Que asimismo de los instrumentos incorporados al expediente de referencia se verifica la aplicación del Cuestionario Socio-Comunitario Indígena (CUESCI), la confección de la Narrativa y el Croquis, siendo este último el que da cuenta de la dinámica territorial de la misma.

Que como resultado de la normativa antedicha, se procedió a la confección de la cartografía georreferenciada con la demarcación de los usos internos y del perímetro que da cuenta de la superficie y elementos que sustentan la ocupación actual, tradicional y pública ejercida por la Comunidad.

Que con el objeto de manifestar la íntima relación de la COMUNIDAD INDÍGENA TONOKOTÉ PUMAN KOCHA con su territorio, en cuanto a su historia, sus aspectos materiales y espirituales, como así también el proceso de defensa a través de los distintos contextos históricos, se elaboró un Informe Histórico Antropológico.

Que mediante Dictamen Jurídico se elaboran propuestas de estrategias jurídicas y/o administrativas conforme la situación registral en que se encuentra el territorio georreferenciado, tendientes a la defensa y/o la regularización dominial del mismo.

Que el Equipo Técnico Operativo, a través de un Informe Técnico Final, suscribe que da cuenta del cumplimiento de lo dispuesto por la Ley Nacional N° 26.160.

Que como corolario de las tareas realizadas, el Área de Monitoreo del Relevamiento Territorial de Comunidades Indígenas – Re.Te.C.I. – de este Instituto Nacional evalúa, mediante Informe Técnico Final, que se ha dado cumplimiento a lo previsto por la Ley Nacional N° 26.160, sugiriendo el dictado de la presente resolución.

Que la Dirección de Asuntos Jurídicos del Instituto Nacional de Asuntos Indígenas ha tomado la intervención de su competencia.

Que la suscripta se encuentra facultada para el dictado de la presente en virtud de lo dispuesto en la Ley de Ministerios y las normas modificatorias y complementarias, Ley Nacional N° 23.302 y su Decreto Reglamentario N° 155/89 y el decreto N° 45/2020.

Por ello,

LA PRESIDENTA DEL INSTITUTO NACIONAL DE ASUNTOS INDÍGENAS

RESUELVE:

ARTICULO 1°. - Dése por cumplido el Relevamiento Técnico, Jurídico y Catastral dispuesto por el Artículo 3° de la Ley Nacional N° 26.160, Decreto PEN N°1122/07 y la Resolución INAI N° 587/07 en la COMUNIDAD INDÍGENA TONOKOTÉ PUMAN KOCHA, perteneciente al Pueblo Tonokoté, con asiento en la provincia de Santiago del Estero, con Personería Jurídica RESOL-2017-338-APN-INAI#MJ, del Registro Nacional de Comunidades Indígenas (Re.Na.C.I.).

ARTÍCULO 2°. - Reconócese la ocupación actual, tradicional y pública de la COMUNIDAD INDÍGENA TONOKOTÉ PUMAN KOCHA, perteneciente al Pueblo Tonokoté, con asiento en la provincia de Santiago del Estero, con



Personería Jurídica RESOL-2017-338-APN-INAI#MJ, del Registro Nacional de Comunidades Indígenas (Re.Na.C.I.), respecto de la superficie georreferenciada, que figura como ANEXO I ((IF-2019-68232855-APN-DTYRNCI#INAI)).

ARTÍCULO 3°. - Comuníquese, publíquese, dese a la DIRECCION NACIONAL DEL REGISTRO OFICIAL y archívese. María Magdalena Odarda

NOTA: El/los Anexo/s que integra/n este(a) Resolución se publican en la edición web del BORA
-www.boletinoficial.gob.ar-

e. 07/10/2020 N° 43493/20 v. 07/10/2020

Fecha de publicación 07/10/2020



Comunidad Indígena Tonokoté Puman Kocha - Pueblo Tonokoté

Personería Jurídica Resol-2017-338-APN-INAI #MJ

Localidad San Pablo, Departamento Avellaneda, Provincia Santiago del Estero, República Argentina

Ocupación Actual, Tradicional y Pública

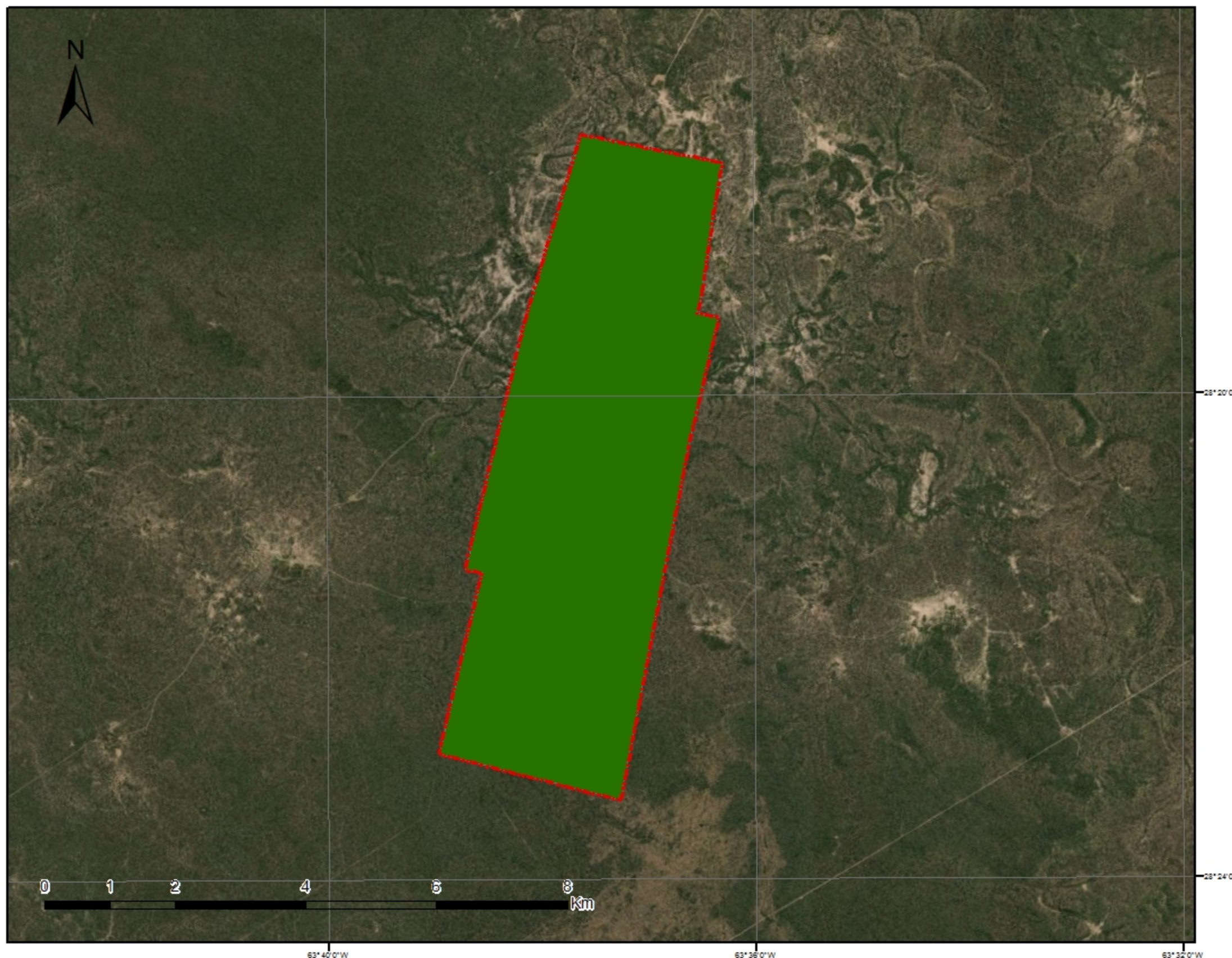

Referencias

Tierras de ocupación Actual, Tradicional y Pública.
Sup. aprox: 2677 ha

Proyección Gauss Krugger Faja 4

Datum POSGAR 2007

Escala: 1:65.000

Fuente:
Área de Georeferenciamiento
Re.Te. C. I. - INAI
Julio de 2019





República Argentina - Poder Ejecutivo Nacional
2019 - Año de la Exportación

**Hoja Adicional de Firmas
Informe gráfico**

Número:

Referencia: ANEXO I RESOLUCION COMUNIDAD INDÍGENA TONOKOTÉ PUMAN KOCHA

El documento fue importado por el sistema GEDO con un total de 1 pagina/s.

Digitally signed by GESTION DOCUMENTAL ELECTRONICA - GDE
DN: cn=GESTION DOCUMENTAL ELECTRONICA - GDE, c=AR, o=SECRETARIA DE GOBIERNO DE MODERNIZACION,
ou=SECRETARIA DE MODERNIZACION ADMINISTRATIVA, serialNumber=CUIT 30715117564
Date: 2019.07.29 18:59:41 -0300'

Digitally signed by GESTION DOCUMENTAL ELECTRONICA - GDE
DN: cn=GESTION DOCUMENTAL ELECTRONICA - GDE, c=AR, o=SECRETARIA DE GOBIERNO DE MODERNIZACION,
ou=SECRETARIA DE MODERNIZACION ADMINISTRATIVA, serialNumber=CUIT 30715117564
Date: 2019.07.29 18:59:41 -0300'



Contacto

Dirección Servicios Legislativos

Avda. Rivadavia 1864, 3er piso, Of. 327

Palacio del Congreso CABA (CP 1033)

Teléfonos: (005411) 4378-5626

(005411)- 6075-7100 Internos 2456/3818/ 3802/3803

servicioslegislativos@bcn.gob.ar

www.bcn.gob.ar

IMPORTANTE: Mientras la Biblioteca del Congreso de la Nación permanezca cerrada por las razones de público conocimiento, usted puede solicitar información por mail a:

servicioslegislativos@bcn.gob.ar o a drldifusion@gmail.com